SEE SMILE HOLIDAY CO.,LTD.
235 SAMMAKRON VILLAGE RAMKHAMHEANG 110 SAPHANSUNG BANGKOK 10240
LICENSE 11/11577

Journey To Paradise
Uncover
Exotic Destinations

www.seesmileholiday.com
@seesmileholidays
092-890-9499
seesmileholiday@gmail.com

BW VIBES OF WULONG - CHONGQING 5วัน/3คืน

โดยสายการบิน ไทยไลอ้อนแอร์ (SL)

****พิเศษ..เมนูหม่าล่า และ เป็ดปักกิ่ง***

SL930	DMK (ดอนเมือง) –TFU(ฉงชิ่ง)	21.45-01.50
SL933	TFU (ฉงชิ่ง)– DMK (ดอนเมือง)	02.50-05.00

วัน	รายละเอียดการเดินทาง	B	L	D	โรงแรม
1	กรุงเทพฯ(สนามบินดอนเมือง) - เฉิงตู (SL930 21.45 - 01.50+1)				HOLIDAY INN EXPRESS JIANGBEI HOTEL หรือเทียบเท่า มาตราฐานจีน ★★★★
2	ฉงชิ่ง - อู่หลง - อุทยานแห่งชาติหลุมฟ้าสะพานสวรรค์(รวมรถอุทยาน+ลิฟต์แก้ว+รถแบตเตอรี่) - ระเบียงแก้ว	✓	✓	✓	WULONG SA WEI YING HOTEL หรือเทียบเท่า มาตราฐานจีน ★★★★
3	อุทยานเขานางฟ้า(รวมรถไฟเล็ก) - ฉงชิ่ง - ตึกตะเกียบ - หงหยาต้ง - ตึกกุ้ยชิง ชั้น 22 - ถนนคนเดินเจี่ยฟางเป่ย	✓	✓	✓	HOLIDAY INN EXPRESS JIANGBEI HOTEL หรือเทียบเท่า มาตราฐานจีน ★★★★
4	วัดหลัวฮั่น - เมืองโบราณสื่อซื่อโข่ว - ศาลาประชาคม - รถไฟฟ้าทะลุตึก - THE RING MALL - สนามบินฉงชิ่ง	✓	✓	✕	
5	ฉงชิ่ง - กรุงเทพ (SL931 02.50 - 05.00)				

วันแรกของรายการ กรุงเทพ – ฉงชิ่ง

18.30 น. พร้อมกันที่ **สนามบินดอนเมือง อาคารผู้โดยสารขาออกระหว่างประเทศ ชั้น 3** ประตู **8** นำคณะเชคอินณ เคาน์เตอร์ **สายการบินไทยไลอ้อนแอร์ (SL)**โดยมีเจ้าหน้าที่จากบริษัทฯ คอยอำนวยความสะดวก

21.45 น. ออกเดินทางสู่ **เมืองฉงชิ่ง ประเทศจีน โดยเที่ยวบินที่ SL930**

01.50 น. เดินทางถึง **สนามบินฉงชิ่ง** หลังผ่านขั้นตอนการตรวจคนเข้าเมือง และตรวจรับสัมภาระเรียบร้อยแล้ว ยินดี ต้อนรับทุกท่านสู่ สาธารณรัฐประชาชนจีน (เวลาท้องถิ่นที่จีน เร็วกว่าประเทศไทย 1 ชั่วโมง กรุณาปรับเวลาของท่านเพื่อความสะดวกในการนัดหมาย) **ฉงชิ่ง** เป็นมหานครที่ใหญ่ที่สุดในโลกแห่งหนึ่ง และมีฉายาว่าเป็น "เมืองมหาเสน่ห์ 8 มิติ" เพราะภูมิประเทศที่เป็นภูเขาและแม่น้ำตัดกัน ทำให้การใช้ชีวิตที่นี่ดูน่าตื่นตาตื่นใจและแปลกตาไม่เหมือนที่ไหน

จากนั้นนำท่านเข้าสู่ที่พัก HOLIDAY INN EXPRESS CHONGQING **(พักแถวสนามบิน)** หรือระดับเทียบเท่า (4) มาตรฐานจีน

วันที่สองของรายการ	ฉงชิ่ง-อู่หลง–อุทยานหลุมฟ้าสะพานสวรรค์(รวมรถอุทยาน+ระเบียงแก้ว+ลิฟต์แก้ว+รถแบตเตอรี่)

เช้า **รับประทานอาหารเช้า ณ ห้องอาหารโรงแรม**

นำท่านเดินทางสู่ **เมืองอู่หลง** ตั้งอยู่ทางทิศตะวันออกเฉียงใต้ของ เมืองฉงชิ่ง เป็นเมืองที่อยู่ท่ามกลางหุบเขาโอบล้อมด้วยภูเขาสูง ทำให้เมืองนี้มีป่าไม้ และพื้นที่สีเขียวเยอะและอากาศดี มีแม่น้ำอู่เจียงไหลตัดผ่านกลางเมือง เมืองอู่หลงอยู่ห่างจากเมืองฉงชิ่งประมาณ 130 กิโลเมตร ถนนเป็นทางด่วนพิเศษตลอดเส้นทาง

กลางวัน **รับประทานอาหารกลางวัน ณ ภัตตาคาร**

นำท่านเดินทางสู่ **อุทยานหลุมฟ้า–สะพานสวรรค์ (Three Natural Bridges)** มรดกโลกทางธรรมชาติระดับ 5A ที่ได้รับการขึ้นทะเบียนจากยูเนสโกในปี ค.ศ. 2007 โดดเด่นด้วยภูมิประเทศแบบคาสต์ (Karst) จากการยุบตัวของเปลือกโลก จนเกิดเป็นหลุมยุบขนาดใหญ่ลึกประมาณ 300–500 เมตร และสะพานหินธรรมชาติที่ทอดเชื่อมระหว่างภูเขาอย่างงดงาม จากนั้นชม **"ระเบียงแก้ว"** จุดชมวิวกระจกใสยื่นหน้าผา สูงประมาณ 1,200 เมตรเหนือระดับน้ำทะเล แล้วลง **ลิฟต์แก้ว** ลงสู่ก้นหุบเหวลึกประมาณ 80 เมตร เพื่อเดินชมเส้นทางธรรมชาติในหุบเขา ซึ่งเป็นที่ตั้งของสะพานหินธรรมชาติ 3 แห่ง ได้แก่ สะพานมังกรสวรรค์ สะพานมังกรเขียว และสะพานมังกรดำ อันเป็นเอกลักษณ์ของอุทยาน ระหว่างทางยังผ่านโรงเตี๊ยมโบราณสมัยราชวงศ์ถัง ซึ่งเคยเป็นจุดพักนักเดินทางในอดีตและเคยเป็นหนึ่งในโลเคชันถ่ายทำภาพยนตร์ฮอลลีวูดชื่อดัง Transformers: Age of Extinction หรือ "Transformers ภาค 4"

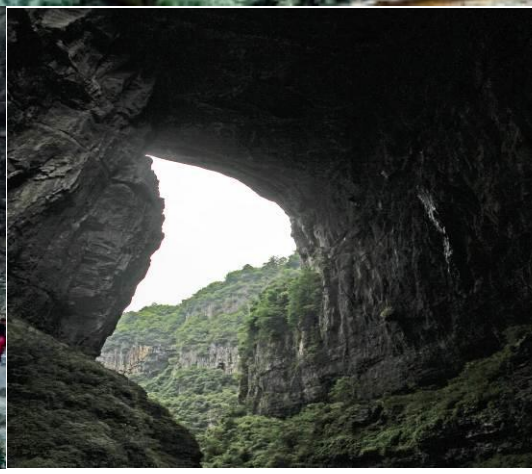

แนะนำ Impression Wulong โชว์แสงสีเสียง ท่านสามารถเลือกซื้อทัวร์เสริมหากท่านสนใจ (

หมายเหตุ : ราคาทัวร์ยังไม่รวมค่าบริการ OPTION TOUR ทางบริษัทขอสงวนสิทธิ์ขั้นต่ำ 10 ท่าน ขึ้นไป หรืออาจมีการนำเสนอทางเลือกอื่นๆเพิ่มเติม ทั้งนี้ จะเป็นไปตามดุลพินิจของไกด์ท้องถิ่น หากท่านใดสนใจ สามารถสอบถามกับทางหัวหน้าทัวร์หรือไกด์ท้องถิ่นอีกครั้ง

ค่ำ **รับประทานอาหารค่ำ ณ ภัตตาคาร**

จากนั้นนำท่านเข้าสู่ที่พัก **WULONG DA WEI YING HOTEL** หรือระดับเทียบเท่า (4) มาตราฐานจีน

วันที่สามของรายการ **อุทยานเขานางฟ้า(รวมรถไฟเล็ก) – ฉงชิ่ง - ตึกตะเกียบ - หงหยาต้ง – ตึกกุ้ยชิง ชั้น22 ถนนคนเดินเจี่ยฟางเป่ย**

เช้า **รับประทานอาหารเช้า ณ ห้องอาหารโรงแรม**

จากนั้นนำท่านเดินทางสู่ **หุบเขานางฟ้า** ที่นี่เป็นทุ่งหญ้ากว้างใหญ่สีเขียวขจี ตั้งอยู่บนระดับความสูงประมาณ 2,000 เมตรจากระดับน้ำทะเล บรรยากาศจะเต็มไปด้วยฝูงม้าและฝูงแกะที่เล็มหญ้าอยู่ตามเนินเขา ให้ความรู้สึกเหมือนอยู่ยุโรปมากกว่าอยู่เมืองจีน อากาศเย็นสบาย ทุ่งหญ้าเขียวชอุ่ม เหมาะกับการมาพักผ่อนหนีร้อนจากตัวเมืองฉงชิ่งการเดินทางภายในอุทยานคือการนั่ง "รถไฟเล็กสไตล์คลาสสิก" วิ่งไปตามเส้นทางต่างๆ ของหุบเขา ทำให้นักท่องเที่ยวได้ชมวิวทุ่งหญ้าและป่าสนได้โดยไม่ต้องเดินเหนื่อย

กลางวัน **รับประทานอาหารกลางวัน ณ ภัตตาคาร**

นำท่านเดินทางกลับ **มหานครฉงชิ่ง** (ใช้ระยะเวลาในการเดินทางประมาณ 2.5 - 3 ชั่วโมง)

บ่าย จากนั้นนำท่านเที่ยวชมตึกที่คนไทยเรียกว่า **"ตึกตะเกียบ" หรือ "ตึกแดง"** ที่ฉงชิ่งมีชื่ออย่างเป็นทางการว่า Chongqing Art Center ตั้งอยู่ในย่าน เจี่ยฟางเป่ย ซึ่งเป็นศูนย์กลางอันคึกคักของเมืองฉงชิ่ง เป็นอาคารที่สะดุดตาด้วยโครงสร้างภายนอกสี แดงเพลิง (และสีดำ) ที่มีลักษณะเป็นคานยาว ๆ พุ่งทะลุและโอบล้อมตัวอาคารทำให้ดูคล้ายกับ ตะเกียบยักษ์ หรือโครงสร้างไม้ที่สลับซับซ้อนตามสถาปัตยกรรมจีนโบราณ การออกแบบนี้ได้แรงบันดาลใจจากระบบโครงสร้างไม้แบบโบราณที่เรียกว่า "โต่วก่ง" และ "ชวนโต่ว" ผสมผสานกับแนวคิดของ หม้อไฟฉงชิ่ง ที่สื่อถึงความร้อนแรงและความเป็นมิตรของผู้คนในเมือง

ภายในเป็นศูนย์รวมศิลปะสมัยใหม่ ที่มีโรงละคร ห้องจัดนิทรรศการ และแกลเลอรี จัดกิจกรรมศิลปะที่หลากหลายตลอดทั้งปี ตึกตะเกียบจึงไม่ได้เป็นแค่อาคาร แต่เป็นสัญลักษณ์ทางสถาปัตยกรรมที่ผสานความดั้งเดิมเข้ากับความทันสมัยได้อย่างลงตัว สะท้อนถึงเอกลักษณ์ของเมืองฉงชิ่งได้เป็นอย่างดี

นำท่านเดินทางสู่ **ตึกกุ้ยซิง** ซึ่งเป็นอีกหนึ่งจุดเช็คอินที่สะท้อนฉายา "เมือง 8 มิติ" ที่ตึกกุ้ยซิงจะมีสะพานทางเชื่อมลอยฟ้า ที่เชื่อมระหว่างตึกหนึ่งไปอีกตึกหนึ่ง ความพีคคือ เมื่อคุณเดินข้ามสะพานนี้ที่ความสูงเท่ากับ ตึกชั้น 22 แต่พอเดินข้ามไปถึงปลายสะพาน คุณจะพบว่าตัวเองยืนอยู่บน พื้นถนนปกติของอีกฝั่งหนึ่ง

จากนั้นนำท่านเดินชม **ถนนโบราณหงหยาต้ง** หรือ ถนนเก่าตันซีชิจุดชมวิวครบวงจรแห่งแรกของจีนที่ผสมผสานประวัติศาสตร์ วัฒนธรรม การเที่ยวชม การพักผ่อน ความบันเทิง และการ ช้อปปิ้ง เป็นสถานที่ท่องเที่ยวระดับ 4A หงหยาต้งเป็นหมู่อาคารยกใต้ถุนสูง (Tiaojiaolou) สไตล์จีนโบราณ ที่สร้างยื่นเข้าไปในหน้าผาเลียบฝั่งแม่น้ำเจียหลิง อาคารมีความสูงถึง 11 ชั้น แต่เนื่องจากสร้างไล่ระดับไปตามความชันของหน้าผา ทำให้สามารถเดินเข้า-ออกอาคารได้ที่ชั้น 1 และชั้น 11 ซึ่งเป็นลักษณะเฉพาะตัวของเมืองฉงชิ่ง (เมือง 8 มิติ) ความงดงามของหงหยาต้งจะปรากฏชัดเจนที่สุดในช่วงเย็นถึงค่ำ เมื่ออาคารเปิดไฟส่อง

สว่างสีทองนวลตาจะดูคล้ายกับ "ปราสาทเทพนิยาย" หรืออาคารที่ได้รับแรงบันดาลใจจากฉากในภาพยนตร์แอนิเมชันญี่ปุ่นเรื่องมิติวิญญาณมหัศจรรย์

ค่ำ **รับประทานอาหารค่ำ ณ ภัตตาคาร**

ให้ท่านได้เดินเล่นช้อปปิ้งที่ **ถนนคนเดินเจี่ยฟางเป่ย** ซึ่งอยู่ด้านข้างของตึกตะเกียบ เป็นศูนย์กลางธุรกิจ การค้าและการช้อปปิ้งที่คึกคักที่สุดของเมืองฉงชิ่ง เทียบได้กับย่านสยามสแควร์ของไทย หรือไทม์สแควร์ของนิวยอร์ก ใจกลางถนนคนเดินคือ อนุสาวรีย์เจี่ยฟางเป่ย ซึ่งเป็นหอระฆังที่สร้างขึ้นเพื่อรำลึกถึงชัยชนะในสงครามโลกครั้งที่สอง

จากนั้นนำท่านเข้าสู่ที่พัก HOLIDAY INN EXPRESS JIANGBEI CHONGQING หรือระดับเทียบเท่า (4) มาตราฐานจีน

วันที่สี่ของรายการ **วัดหลัวฮั่น-เมืองโบราณสื่อชื่อโข่ว - ศาลาประชาคม - รถไฟฟ้าทะลุตึก–THE RING MALL – สนามบิน - กรุงเทพ**

เช้า **รับประทานอาหารเช้า ณ ห้องอาหารโรงแรม**

สายมูไม่ควรพลาด!!! นำท่านเดินทางสู่ **วัดหลัวฮั่น (Luohan Temple)** วัดเก่าแก่ใจกลางเมืองฉงชิ่ง อายุราว 1,000 ปี เป็นศูนย์กลางพุทธศาสนาที่สำคัญของภูมิภาค โดดเด่นด้วยพระอรหันต์ 500 องค์ที่มีลักษณะและอิริยาบถแตกต่างกันอย่างงดงาม

ภายในสถาปัตยกรรมจีนโบราณประณีต สะท้อนศิลปวัฒนธรรมและความเชื่อทางพุทธศาสนาได้อย่างทรงคุณค่า **จากนั้นให้ท่านได้เดินชม** เมืองโบราณสือชี่โข่ว (Ancient Town of Ciqikou) **เป็นหมู่บ้านอนุรักษ์ทางวัฒนธรรม และเป็นสถานที่ท่องเที่ยวชื่อดังของมหานครฉงชิ่ง ลักษณะก็คล้ายๆ กับตลาดเก่า หรือตลาดโบราณบ้านโข่ว เพราะที่นี่ยังคงรักษาวิถีชีวิตรวมทั้งสะท้อนรากเหง้าดั้งเดิมของเมืองไว้ได้อย่างดีเยี่ยม ไม่ว่าจะเป็นตึกรามบ้านช่องที่มีรูปทรงโบราณ แหล่งผลิตสินค้าและอาหารพื้นเมืองที่สืบทอดกิจการต่อกันมาหลายรุ่น**

กลางวัน **รับประทานอาหารกลางวัน ณ ภัตตาคาร**

บ่าย นำท่านสู่ **ศาลาประชาคมฉงชิ่ง (Chongqing Great Hall of the People) (เช็คอินถ่ายรูปด้านนอก)** หรือที่เรียกกันในภาษาจีนว่า ต้าหลี่ถัง เป็นอาคารขนาดใหญ่ในรูปแบบซิโน-โซเวียต มีโดมขนาดใหญ่คล้ายกับหอสักการะฟ้าเทียนถาน (Temple of Heaven) ในกรุงปักกิ่ง ปัจจุบันใช้เป็นที่ประชุมสภาผู้แทน และเป็นโรงละครของประชาชนที่สามารถบรรจุคนได้กว่า 4,000 คนมหาศาลาประชาคมแห่งนี้นับว่าเป็นหนึ่งในสัญลักษณ์ของฉงชิ่งโดยด้านหน้าเป็นจัตุรัสขนาดใหญ่ ตกแต่งด้วยน้ำพุและไฟพื้นของจัตุรัสปูด้วยกระเบื้องหินเรียบ

จากนั้นนำท่านสู่ **จุดเชคอิน สถานี Liziba Station** เป็นแลนด์มาร์กประจำเมืองฉงชิ่ง เป็นสถานียกระดับโมโนเรลแบบคร่อมแห่งแรกในจีนที่อยู่ร่วมกับอาคารพาณิชย์และที่อยู่อาศัยสถานีลิซิบาเริ่มก่อสร้างในปี พ.ศ. 2543 แล้วเสร็จในเดือนมีนาคม พ.ศ. 2547 เปิดให้บริการในวันที่ 11 ธันวาคม พ.ศ. 2547 สถานีครอบคลุมพื้นที่ 3,100 ตารางเมตร และ พื้นที่อาคาร 6,000 ตร.ม.

นำท่านเดินทางสู่ **ห้าง Ring Mall** ในเมืองฉงชิ่งเป็นศูนย์การค้าทันสมัยและเป็นมิตรกับสิ่งแวดล้อม มีชื่อเสียงในด้านการออกแบบที่ล้ำสมัยและองค์ประกอบทางธรรมชาติที่ดื่มด่ำ มีป่าในร่มขนาดใหญ่และน้ำตกทำให้เกิดการผสมผสานระหว่างการช้อปปิ้งและธรรมชาติอย่างมีเอกลักษณ์ห้างสรรพสินค้ามีร้านค้าปลีกหลากหลายตั้งแต่แบรนด์หรูระดับสากลไปจนถึงร้านค้าท้องถิ่นยอดนิยมพร้อมด้วยร้านอาหารที่หลากหลายสิ่งอำนวยความสะดวกด้านความบันเทิง และพื้นที่พักผ่อนหย่อนใจเป็นจุดหมายปลายทางยอดนิยมสำหรับการช้อปปิ้งพักผ่อนและออกไปเที่ยวกับครอบครัว

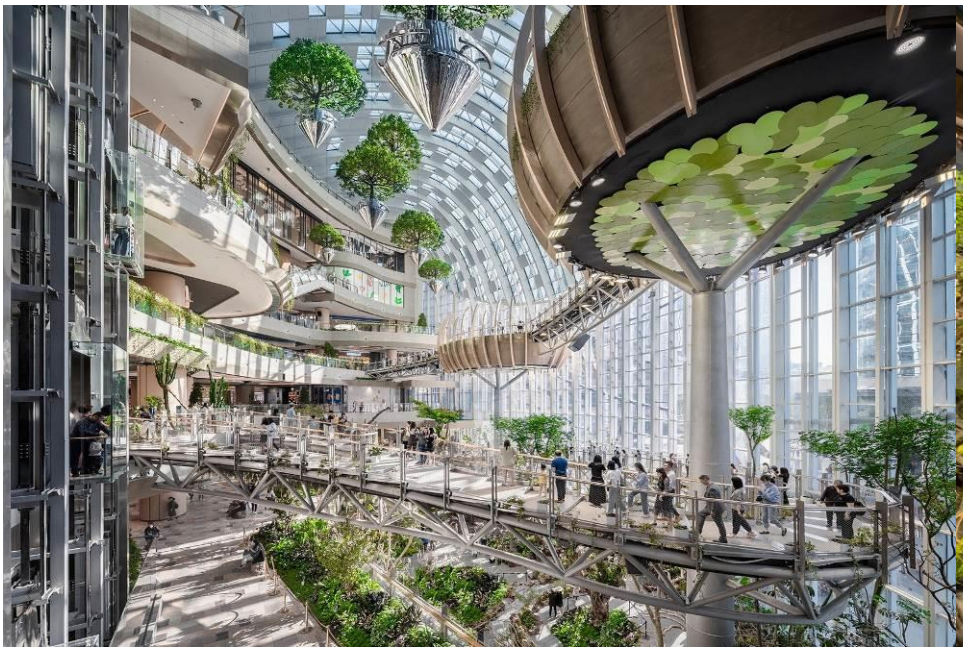

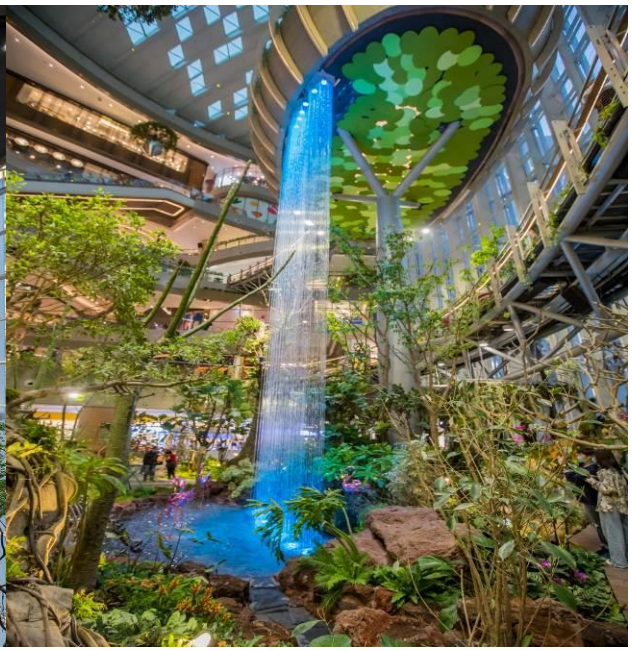

ค่ำ **อิสระอาหารเย็นเพื่อไม่เป็นการรบกวนเวลาช้อปปิ้งของท่าน**

นำคณะเดินทางไป **สนามบินเฉิงตู** เพื่อทำการเช็คอินก่อนขึ้นเครื่อง

วันที่ห้าของรายการ ฉงชิ่ง - กรุงเทพ

02.50 น. อำลาเมือง **ฉงชิ่ง** ออกเดินทาง กลับสู่ **กรุงเทพฯ โดยสายการบินไทยไลอ้อนแอร์ เที่ยวบินที่ SL931**

05.00 น. เดินทางถึง **สนามบินดอนเมือง กรุงเทพฯ โดยสวัสดิภาพ**....พร้อมความประทับใจไปแสนนาน

☯ ☯ ☯ ☯ ☯ ☯ ☯ ☯ ☯ ☯

BW VIBES OF WULONG - CHONGQING 5วัน/3คืน

โดยสายการบิน ไทยไลอ้อนแอร์ (SL)

**พิเศษ..เมนูหม่าล่า และ เป็ดปักกิ่ง*

กำหนดการเดินทาง

2 – 6 // 16 - 20 กรกฎาคม 2569

2 – 6 // 18 – 22 สิงหาคม 2569

13 – 17 // 18 – 22 กันยายน 2569

15 – 19 // 25 – 29 ตุลาคม 2569

7 – 11 // 22 – 26 พฤศจิกายน 2569

8 – 12 // 17 – 21 ธันวาคม 2569

อัตราค่าบริการ

BW TASTE OF WULONG - CHONGQING 5D/3N	ราคารวมตั๋วเครื่องบิน (ไม่มีราคาเด็ก)	ราคาไม่รวมตั๋วเครื่องบิน	พักเดี่ยว
2 – 6 // 16 – 20 กรกฎาคม 2569	24,900.-บาท	15,900.-บาท	3,900.-บาท
2 – 6 // 18 – 22 สิงหาคม 2569	24,900.-บาท	15,900.-บาท	3,900.-บาท
13 – 17 // 18 – 22 กันยายน 2569	24,900.-บาท	15,900.-บาท	3,900.-บาท
15 – 19 // 25 – 29 ตุลาคม 2569	24,900.-บาท	15,900.-บาท	4,900.-บาท
7 – 11 // 22 – 26 พฤศจิกายน 2569	24,900.-บาท	15,900.-บาท	3,900.-บาท
8 – 12 // 17 – 21 ธันวาคม 2569	24,900.-บาท	15,900.-บาท	3,900.-บาท

** อัตรานี้รวม: ภาษีน้ำมันของสายการบิน,ภาษีสนามบินไทย ณ วันที่ 26 พฤษภาคม 2569

*** ราคาดังกล่าวอาจมีการปรับเปลี่ยนหากสายการบินมีการเรียกเก็บภาษีน้ำมันและภาษีสนามบินเพิ่มเติม**

*** ราคาอาจมีการเปลี่ยนแปลงได้ตามความเหมาะสมโดยมิต้องแจ้งให้ทราบล่วงหน้า**

***** การเดินทางในแต่ละครั้งจะต้องมีผู้โดยสารมากกว่า 20 ท่านขึ้นไป** **หากผู้โดยสารที่เป็นผู้ใหญ่ต่ำกว่า 20 ท่าน บริษัทฯ ขอสงวนสิทธิ์ในการเลื่อนการเดินทาง หรือปรับราคาเพิ่มขึ้น**

*** กรณีออกตั๋วแล้วมีการยกเลิกการเดินทาง**ไม่สามารถคืนเงินค่าตั๋วได้ (NO REFUND)** เพราะเป็นเงื่อนไขตั๋วกรุ๊ปของสายการบิน

*** เมื่อท่านออกเดินทางไปกับคณะแล้ว ท่านงดใช้บริการรายการใดรายการหนึ่ง หรือไม่เดินทางพร้อมคณะถือว่าท่านสละสิทธิ์ไม่สามารถเรียกร้องค่าบริการคืนได้ ไม่ว่ากรณีใดๆทั้งสิ้น

*** โปรแกรมการเดินทางอาจมีการเปลี่ยนแปลงตามความเหมาะสมและในแต่ละครั้งจะต้องมีจำนวนผู้โดยสารจำนวน 20 ท่านขึ้นไป

*** ค่าที่พักห้องละ 2 ท่าน/ห้อง ตามโรงแรมที่ระบุไว้ในรายการ หรือ ระดับเทียบเท่า การจัดห้องพักมาตรฐาน จะเป็น 2 เตียง/ห้อง (Twin room)

*** ไม่มีห้องพัก สำหรับ 3 ท่าน/ห้อง (Triple room) ท่านที่ 3 ต้องพักเดี่ยวเท่านั้น

*** กรณีที่ลูกค้าต้องออกตั๋วเครื่องบินภายในเองเพื่อต่อเที่ยวบินหรือค่าเดินทางต่างๆ ที่จะมาร่วมเดินทางพร้อมคณะ รบกวนเช็คเวลาบินหรือสายการบินกับเจ้าหน้าที่ทุกครั้งก่อนออกตั๋วเพื่อความถูกต้อง หากท่านออกตั๋วไปแล้ว เที่ยวบินล่าช้า หรือจำนวนผู้เดินทางไม่ครบตามจำนวน หรือกรุ๊ปไม่สามารถออกเดินทาง ทางบริษัทฯ จะไม่รับผิดชอบเนื่องจากอยู่เหนือการควบคุมของบริษัทฯ

อัตรานี้รวม

1. ค่าตั๋วโดยสารเครื่องบินไป-กลับ ตามเส้นทางรายการ (ตั๋วแบบเหมาลำ) ชั้นทัศนาจร
2. น้ำหนักกระเป๋าโหลดใต้ท้องเครื่องคนละไม่เกิน 20 ก.ก./1ท่าน และน้ำหนักกระเป๋าถือขึ้นเครื่อง (CARRY ON) คนละ 1 ใบ ใบละไม่เกิน 7 ก.ก. (เงื่อนไขเป็นไปตามที่สายการบินกำหนด)
3. ค่าโรงแรมที่พักตามรายการระบุ (สองท่านต่อหนึ่งห้อง)
4. ค่าเข้าชมสถานที่ต่าง ๆ และ ค่าอาหารและเครื่องดื่ม ตามรายการระบุ
5. ค่ารถรับส่งระหว่างการนำเที่ยวตามรายการระบุ
6. ค่าภาษีสนามบินทุกแห่งที่มี
7. **ฟรีวีซ่า สำหรับคนไทย เริ่มวันที่ 1 มีนาคม 2567** เข้าประเทศจีน
8. ค่ามัคคุเทศก์ของบริษัทจากกรุงเทพฯ ที่คอยอำนวยความสะดวกแก่ท่านตลอดการเดินทางในต่างประเทศ
9. ค่าประกันอุบัติเหตุหรือเสียชีวิตด้วยอุบัติเหตุเท่านั้น คุ้มครองอายุตั้งแต่ 6 เดือน-75 ปี ในวงเงินท่านละ**ไม่เกิน 1,000,000 บาท** (สำหรับที่เดินทางพร้อมคณะทัวร์กรุ๊ปจากประเทศไทยเท่านั้น) สำหรับท่านอื่นๆ ที่ไม่ตรงตามเงื่อนไขกรมธรรม์ ท่านจะต้องทำประกันการเดินทางเอง หรือ สอบถามค่าใช้จ่ายประกันเพิ่มเติมกับเจ้าหน้าที่ฯ

อัตรานี้ไม่รวม

1. ค่าน้ำหนักของกระเป๋าเดินทางในกรณีที่**เกินกว่าสายการบินกำหนด (20 กิโลกรัมต่อท่าน)**
2. ค่าทำหนังสือเดินทาง
3. ค่าอาหารที่ไม่ได้ระบุไว้ในรายการ
4. ค่าทำใบอนุญาตที่กลับเข้าประเทศของคนต่างชาติ หรือ คนต่างด้าว
5. ค่าภาษีมูลค่าเพิ่ม 7% และค่าภาษี 3%
6. สำหรับราคานี้บริษัท ฯ จะไม่รวมค่าภาษีท่องเที่ยวหากมีการเก็บเพิ่ม
7. ค่าใช้จ่ายส่วนตัวนอกเหนือจากรายการที่ระบุ เช่น ค่าเครื่องดื่ม,ค่าอาหารที่สั่งเพิ่มเอง, ค่าโทรศัพท์,ค่าซักรีด ฯลฯ
8. **ค่าทิปไกด์/คนขับ จ่ายท่านละ 1,500 บาท/ต่อท่าน (ไม่รวมหัวหน้าทัวร์ ขึ้นอยู่กับความพึงพอใจ)**
9. **พนักงานยกกระเป๋า ปัจจุบันโรงแรมโดยส่วนใหญ่ไม่มีพนักงานยกกระเป๋า รบกวนดูแลกระเป๋าของตัวท่านเอง**
10. **ไม่แจกกระเป๋า**

การชำระเงิน

ทางบริษัทฯ จะขอเก็บเงินค่ามัดจำเป็นจำนวน 10,000 บาท ต่อผู้โดยสารหนึ่งท่านสำหรับการจองทัวร์ **หากภายใน 3 วัน** ไม่มีการชำระค่ามัดจำถือว่ายังไม่คอนเฟริมที่ **ส่วนที่เหลือจะขอเก็บทั้งหมดก่อนเดินทางอย่างน้อย 30 วันทำการ** มิฉะนั้นทางบริษัทฯ จะของสงวนสิทธิ์ในการคืนเงินค่ามัดจำทั้งหมด หรือยกเลิกการเดินทาง

เงื่อนไขการยกเลิก

1. **ยกเลิกก่อนการเดินทางตั้งแต่ 30 วันขึ้นไป** คืนเงินค่าทัวร์โดยหักค่าใช้จ่ายที่เกิดขึ้นจริง
2. **ยกเลิกก่อนการเดินทาง 15-29 วัน ยึดเงิน 50%** จากยอดที่ลูกค้าชำระมา และเก็บค่าใช้จ่ายที่เกิดขึ้นจริง (ถ้ามี)
3. **ยกเลิกก่อนการเดินทางน้อยกว่า 15 วัน** ขอสงวนสิทธิ์ยึดเงินเต็มจำนวน
4. **กรณีบางสายการบินต้องออกตั๋วก่อนเดินทาง 45 - 60 วัน** หากตั๋วเครื่องบินทำการออกแล้ว แต่นักท่องเที่ยวยกเลิกการเดินทาง หรือ ไม่สามารถออกเดินทางได้ ทางบริษัทขอสงวนสิทธิ์เรียกเก็บค่าใช้จ่ายตามที่เกิดขึ้นจริง และบางกรณีถ้าสามารถทำเรื่องขอเงินคืนได้ นักท่องเที่ยวต้องรอ Refund จากทางสายการบิน ใช้เวลาประมาณ 3- 6 เดือนเป็นอย่างน้อย
5. **กรณีท่านยกเลิกในวันเดินทางหรือถูกปฏิเสธ** การออกจากประเทศไทยหรือการเข้าประเทศ บริษัทฯ จะไม่มีการคืนเงินทั้งหมด
6. เมื่อท่านออกเดินทางไปกับคณะแล้ว **หากท่านงดการใช้บริการรายการใดรายการหนึ่ง** หรือไม่เดินทางพร้อมคณะถือว่าท่านสละสิทธิ์ ไม่สามารถเรียกร้องค่าบริการและเงินมัดจำคืน ไม่ว่ากรณีใดๆ ทั้งสิ้น

*กรณีมีเหตุยกเลิกทัวร์ โดยไม่ใช่ความผิดของบริษัททัวร์ คืนเงินค่าทัวร์โดยหักค่าใช้จ่ายที่เกิดขึ้นจริง (ถ้ามี)
*ค่าใช้จ่ายที่เกิดขึ้นจริง เช่น ค่ามัดจำตั๋วเครื่องบิน โรงแรม ค่าวีซ่า และค่าใช้จ่ายจำเป็นอื่นอื่นๆ

หมายเหตุ

1. บริษัทฯ ขอสงวนสิทธิ์เปลี่ยนแปลงโปรแกรมทัวร์ได้ หากเกิดเหตุสุดวิสัย
2. ตั๋วเครื่องบินไม่สามารถเปลี่ยนวันหรือยกเลิกได้ ตามเงื่อนไขของสายการบิน
3. บริษัทฯ ไม่รับผิดชอบเหตุสุดวิสัย เช่น ภัยธรรมชาติ สงคราม เที่ยวบินล่าช้า อุบัติเหตุ หรือการสูญหาย เป็นต้น
4. หากไม่สามารถเที่ยวบางสถานที่ได้จากเหตุสุดวิสัย ขอสงวนสิทธิ์ไม่คืนค่าใช้จ่าย
5. กรณีไม่ร่วมเดินทางหรือแยกจากคณะ ถือว่าสละสิทธิ์ ไม่สามารถขอคืนเงินได้
6. โปรแกรมทัวร์ ราคา และรายละเอียด อาจเปลี่ยนแปลงตามความเหมาะสม
7. ราคาทัวร์อาจปรับเพิ่ม หากสายการบินหรือภาษีมีการเปลี่ยนแปลง
8. บริษัทฯ จะดำเนินการแก้ไขอย่างดีที่สุด กรณีเกิดปัญหาจากสายการบินหรือหน่วยงานที่เกี่ยวข้อง
9. คำยืนยันใด ๆ ต้องมีเอกสารจากบริษัทฯ เท่านั้น
10. บริษัทฯ ไม่รับผิดชอบทรัพย์สินสูญหายหรืออุบัติเหตุจากความประมาทส่วนตัว
11. บริษัทฯ ไม่รับผิดชอบกรณีถูกปฏิเสธเข้า-ออกประเทศ จากเอกสารหรือเหตุส่วนตัวของผู้เดินทาง
12. ผู้เดินทางควรมีหนังสือเดินทางอายุเหลือไม่น้อยกว่า 6 เดือนก่อนวันเดินทาง
13. กรณีวีซ่าไม่ผ่าน บริษัทฯ ขอสงวนสิทธิ์เป็นไปตามเงื่อนไขค่าใช้จ่ายที่เกิดขึ้นจริง
14. บริษัทฯ ขอสงวนสิทธิ์ในการจัดที่นั่งบนรถและเครื่องบินตามความเหมาะสม
15. บริษัทฯ ขอสงวนสิทธิ์ยกเลิกการเดินทาง หากผู้เดินทางไม่ครบตามจำนวนที่กำหนด โดยจะแจ้งให้ทราบล่วงหน้า
16. การชำระเงินมัดจำหรือค่าทัวร์ ถือว่าผู้เดินทางยอมรับเงื่อนไขทั้งหมดของบริษัทฯ แล้ว

กรอกข้อมูลส่วนตัว

1. ชื่อ - นามสกุล (ภาษาอังกฤษตัวพิมพ์ใหญ่ ตามหน้าพาสปอร์ต)

(MISS./MRS./MR.) NAME .....SURNAME .....

โทรศัพท์บ้าน ..... มือถือ .....

ข้อมูลสำหรับโรงแรมที่พัก และ สายการบิน

2. ประเภทห้องพัก

2.1 ห้องพักผู้ใหญ่ 2 ท่าน (TWN) .....ห้อง(ปกติจะเป็นแบบ 2 เตียง) หรือ **(DBL) .....ห้อง**

2.2 ห้องพัก 1 เด็กพักกับ 1 ผู้ใหญ่.....ห้อง

2.3 ห้องพัก 1 เด็กพักกับ 2 ผู้ใหญ่.....ห้อง (มีเตียง)

2.4 ห้องพัก 1 เด็กพักกับ 2 ผู้ใหญ่.....ห้อง (ไม่มีเตียง)

2.5 ห้องพัก 1 ท่าน (SGL) .....ห้อง

3. อาหาร ☐ **ไม่ทานเนื้อวัว** ☐ **ไม่ทานเนื้อหมู** ☐ **ไม่ทานสัตว์ปีก** ☐ **ทานมังสาวิรัส**

อื่นๆ.....

แผนประกันการเดินทางคุ้มครอง ค่าประกันอุบัติเหตุหรือเสียชีวิตด้วย **อุบัติเหตุเท่านั้น** คุ้มครองอายุตั้งแต่ 6 เดือน-75 ปี ในวงเงินท่านละ**ไม่เกิน 1,000,000 บาท** (สำหรับที่เดินทางพร้อมคณะทัวร์กรุ๊ปจากประเทศไทยเท่านั้น)

* สำหรับท่านอื่นๆ ที่ไม่ตรงตามเงื่อนไขกรมธรรม์ ท่านจะต้องทำประกันการเดินทางเอง หรือ สอบถามค่าใช้จ่ายประกันเพิ่มเติมกับเจ้าหน้าที่ฯ *

แผนประกันภัย

หรรษา 25

ข้อตกลงคุ้มครอง (Insuring Agreement) ไม่จำกัดอายุผู้ทำประกันภัย (No age limit)	จำนวนเงินเอาประกันภัย (บาท) Sum Insured (Bht.)
1. เสียชีวิต สูญเสียอวัยวะ สายตา หรือทุพพลภาพถาวรสิ้นเชิง อ.บ.1 ต่อคน P.A.1: Loss of life, dismemberment, loss of sight or total permanent disability per person	1,000,000
2. การรักษาพยาบาลต่ออุบัติเหตุแต่ละครั้ง ต่อคนหรือต่อระยะเวลาการเดินทาง คุ้มครองไม่เกิน Medical expenses due to accident, limit per person and per period of insurance	500,000
2.1 การเคลื่อนย้ายผู้ป่วยกลับภูมิลำเนา หรือสถานพยาบาลจากกรณีอุบัติเหตุ การเดินทางกลับประเทศหรือโรงพยาบาลที่เหมาะสมในประเทศ รวมถึงการเดินทางด้วยรถพยาบาลจากจุดเกิดเหตุไปยังสถานพยาบาลขณะอยู่ในต่างประเทศ (รวมอยู่ในค่ารักษาพยาบาล ข้อ 2.) Evacuation expense from injury, return transport of insured to residence or to suitable hospital closest to residence, incl. appropriate car ambulance from event place to hospital (included in no.2 sum insured)	100,000
2.2 การรักษาพยาบาลอันเนื่องมาจากการก่อการร้าย ต่ออุบัติเหตุแต่ละครั้ง ต่อคนหรือต่อระยะเวลาการเดินทาง (รวมอยู่ในค่ารักษาพยาบาล ข้อ 2.) Medical Expenses due to Act of Terrorism, limit per person and per period of insurance, (included in no.2 sum insured)	30,000
2.3 คุ้มครองพิเศษ ค่ารักษาพยาบาลจาก อุบัติเหตุจากการเล่นสกี, การดำน้ำ (snorkeling), ผู้โดยสารเรือเร็ว, บานาน่าโบท, เจ็ทสกี, เรือลากร่มและซีวอร์กเกอร์ ต่ออุบัติเหตุแต่ละครั้งต่อคนหรือต่อระยะเวลาการเดินทาง (รวมอยู่ในค่ารักษาพยาบาล ข้อ 2.) Special coverage : Medical expenses arising from accident from skiing, snorkeling, speed boat, banana boat, jet ski, parasailing (pulled by speed boat), sea walker, per each accident (included in no.2 sum insured)	คุ้มครอง Covered
3. ค่าใช้จ่ายในการขนส่งศพกลับภูมิลำเนา คุ้มครองไม่เกิน Repatriation expense for mortal remains	100,000
4. อาหารเป็นพิษ คุ้มครองไม่เกิน Food poisoning	100,000
5. ชดเชยรายได้รายวันในกรณีเข้ารักษาพยาบาลผู้ป่วยในจากอุบัติเหตุในและต่างประเทศต่อวัน (สูงสุด 30 วัน) Hospitalization benefit from injury - domestic and outbound per day (max 30 days)	800

เบี้ยประกันภัยต่อท่าน/Premium per person

25 บาท Bht.

เงื่อนไขความคุ้มครองเป็นไปตามกรมธรรม์ประกันภัย